



ISTITUTO ISTRUZIONE SUPERIORE " ETTORE MAJORANA "

Protocollo numero: **698 / 2022**
Data registrazione: **31/01/2022**

Tipo Protocollo: **USCITA**
Documento protocollato: **390_Circolare_CORSO FORMAZIONE.pdf**
IPA/AOO: **istsc_miis06200v**

Oggetto: **390_Circolare_CORSO FORMAZIONE**

Destinatario:
ai docenti in elenco
ALLA DSGA
AI PROFF. NOBILI E GRECO
AL SITO / AGLI ATTI

Ufficio/Assegnatario:
FONTANA LUCIA (DIDATTICA)

Protocollato in:
5 - CIRCOLARI 2021/22
Titolo: **1 - AMMINISTRAZIONE**
Classe: **4 - Archivio, accesso, privacy, trasparenza e relazioni con il pubblico**
Sottoclasse: - - -

COPIA CONFORME ALL'ORIGINALE DIGITALE



Circolare Interna N.390

Cesano Maderno, 31/01/2022

**AI DOCENTI DELLE CLASSI CON ALUNNI
CON DISABILITA' SPROVVISTI DEL TITOLO
DI SPECIALIZZAZIONE PER LE ATTIVITÀ DI
SOSTEGNO DIDATTICO (TFA)
ALLA DSGA
AI PROF. GRECO e NOBILI
AL SITO
AGLI ATTI**

OGGETTO: Formazione in servizio personale docente ai fini dell'inclusione degli alunni con disabilità ai sensi del comma 961 - Art. 1 della legge 30 dicembre 2020- N. 178 – DM 188

Si comunica che a partire da mercoledì 02 febbraio 2022 si svolgeranno gli incontri del corso in oggetto.

Di seguito il calendario:

- mercoledì 2 febbraio dalle 16.00 alle 19.00*
- mercoledì 9 febbraio dalle 16.00 alle 19.00
- mercoledì 16 febbraio dalle 16.00 alle 19.00
- mercoledì 23 febbraio dalle 16.00 alle 19.00
- mercoledì 2 marzo dalle 16.00 alle 19.00
- mercoledì 9 marzo dalle 16.00 alle 19.00

Gli incontri di formazione, tenuti dal prof. Fabio Davite, si terranno a distanza tramite piattaforma Google Meet e prevedono l'utilizzo della piattaforma Google Classroom.

PER I DOCENTI A TEMPO INDETERMINATO

Per iscriversi al corso è necessario seguire la procedura sul portale Sofia:

<https://sofia.istruzione.it/>

(VEDI ISTRUZIONI VISIVE IN ALLEGATO)

Infine, dopo aver eseguito l'iscrizione, per agevolare l'organizzazione si richiede ai partecipanti la compilazione preventiva del seguente modulo Google.

<https://forms.gle/fjxNuJSX5ycRx1hJ9>

PER I DOCENTI A TEMPO DETERMINATO CHE INTENDANO SEGUIRE IL CORSO
OCCORRE COMPILARE IL MODUOLO

<https://forms.gle/fjxNuJSX5ycRx1hJ9>

*DI SEGUITO LA STRINGA PER IL COLLEGAMENTO AL PRIMO INCONTRO

<https://meet.google.com/hts-bwgp-ofy>

IL DIRIGENTE SCOLASTICO

Dott.ssa Alberta LIUZZO

Documento firmato digitalmente ai sensi del c.d. Codice
dell'Amministrazione Digitale e norme ad esso connesse

MODULO FORMATIVO FORMAZIONE DOCENTE INCLUSIONE 25h – MAJORANA CESANO M.

INCONTRI ON LINE CON IL FORMATORE					IMPEGNO INDIVIDUALE	ORE E ATTIVITÀ
	ARGOMENTI - MODULI - (a)	ORE FORMAZIONE ON LINE	DATE (COLLEGAMENTO DALLE 16 ALLE 19)	OBIETTIVI FORMATIVI*	(attività autonoma /laboratoriale/ collegiale/progettuale)	FORMAZIONE IN AUTONOMIA (b,c,d,e,f)**
1	PRESENTAZIONE DEL CORSO OBIETTIVI – STRUTTURA – ARTICOLAZIONE (1/16) IL CONCETTO DI INCLUSIONE NELLA SCUOLA: NORME, DOCUMENTI E PRASSI (1/16) LA DIAGNOSI E IL PROFILO DINAMICO FUNZIONALE (1/16)	3	02/2	1,2,4, 11,14		(a)
					CONSULTAZIONE MATERIALI E RIFERIMENTI	2 (d)
2	PRINCIPALI TIPOLOGIE DI DISABILITA' (2/16) IL PARADIGMA BIO-PSICO-SOCIALE E LA LOGICA ICF (1/16)	3	09/2	3,4,5, 6,11		(a)
					CONSULTAZIONE MATERIALI E BIBLIOGRAFIA	2 (d)
3	INDICAZIONI PER LA PROGETTAZIONE E LA REALIZZAZIONE DI UN'UNITA' DIDATTICA INCLUSIVA (1/16) COPROGETTAZIONE DI UN'UNITA' DIDATTICA INCLUSIVA DA REALIZZARE (LAVORO A GRUPPI CON SOSTEGNO DEL FORMATORE) (1+1/16)	2 + [1]	16/2	7,8,9, 11,12		(a)
					DEFINIZIONE DELL'UNITA' DIDATTICA COPROGETTATA	1 (f, e)
4	IL PEI TRADIZIONALE E L'INNOVAZIONE (1/16) LA PRATICA DIDATTICA E L'INCLUSIONE (1/16) DALL'OSSERVAZIONE ALL'INTERVENTO (1/16)	3	23/2	5,6, 9,12		(a)
					INVIO AI FORMATORI DELL'UNITA' DIDATTICA COPROGETTATA	2 (b,e)
5	IL DIGITALE E LA MULTIMEDIALITA' PER L'INCLUSIONE (1/16) PROGETTAZIONE DI UN INTERVENTO DIDATTICO-EDUCATIVO INCLUSIVO PER MEZZO DEGLI STRUMENTI DIGITALI (2/16)	2 + 1	02/3	7,10,11, 12,13		(a,f,e)
					SPERIMENTAZIONE DI UNO DEGLI INTERVENTI PROGETTATI O COPROGETTATI	1 (b,c)
6	ESPOSIZIONE DELLE UNITA' DIDATTICHE E COMMENTI DEL RELATORE (2/16) TEST DI VALUTAZIONE (1/1)	2+1	09/3	6,7,8,9		(b,e)
		16 + 1	TOTALI			8

OBIETTIVI SPECIFICI*

1. Conoscere la normativa vigente
2. Conoscere le principali tipologie di disabilità
3. Saper leggere e comprendere i documenti diagnostici
4. Elaborare ed analizzare i modelli di progettazione educativo-didattica inclusivi, in attuazione del D.lgs. 66/2017 (Cfr. in particolare, art. 7, comma 2)
5. Acquisire conoscenze di base sulla prospettiva ICF
6. Applicare elementi di ICF per l'osservazione dell'alunno/a nel contesto
7. Progettare e sperimentare almeno un intervento educativo e didattico inclusivo rispondente ai bisogni educativi di alunni/e con disabilità e della classe
8. Coprogettare e sperimentare almeno un intervento educativo e didattico inclusivo rispondente ai bisogni educativi di alunni/e con disabilità e della classe
9. Individuare criteri e strumenti per verificare il processo di inclusione, anche nell'ottica della continuità orizzontale e verticale

OBIETTIVI TRASVERSALI*

10. Acquisire strumenti operativi per rispondere alle esigenze della classe e della scuola
11. Accogliere nuovi paradigmi educativi e didattici inclusivi
12. Sviluppare capacità di team working
13. Potenziare la qualità dell'offerta formativa per la classe e per la scuola
14. Individuare criteri per la valutazione della qualità dell'inclusione scolastica

ORE DI ATTIVITÀ LABORATORIALE / COLLEGIALE / PROGETTUALE **

- a) Formazione on line
- b) Sperimentazione didattica documentata e ricerca/azione
- c) Lavoro in rete
- d) Approfondimento personale e collegiale
- e) Documentazione e forme di restituzione/rendicontazione
- f) Progettazione



ACCEDI

S.O.F.I.A.

Il Sistema Operativo per la Formazione e le Iniziative di Aggiornamento dei docenti

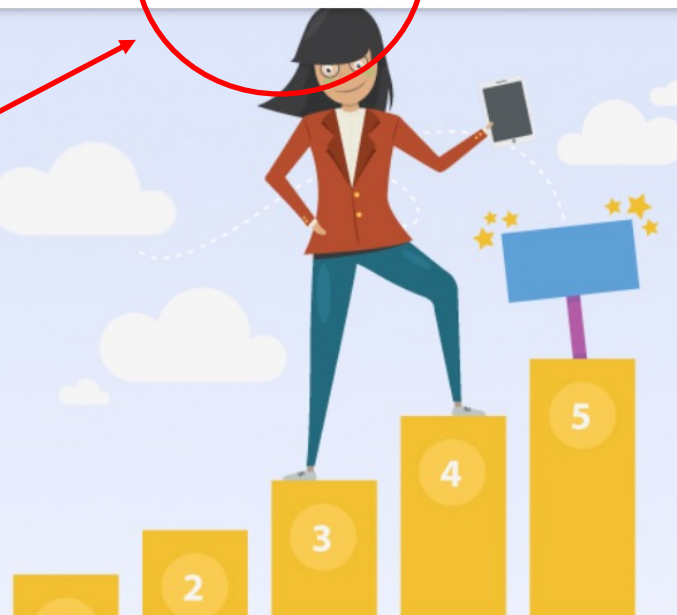

AVVISO AGLI ENTI ACCREDITATI/QUALIFICATI

Gli enti e i soggetti accreditati/qualificati, pena la decadenza dall'accreditamento, non possono pubblicare sulla piattaforma Sofia corsi di formazione orientati alla preparazione al concorso per dirigenti scolastici, in quanto non sono iniziative formative previste ai sensi della direttiva n.170/2016.



Login

Regole di accesso dal 01/10/2021

Username: [Username dimenticato?](#)

fabio.davite@posta.istruzione.it

Password: [Password dimenticata?](#)

ENTRA

OPPURE

 Entra con SPID

[Approfondisci SPID](#)

 Entra con CIE

[Approfondisci CIE](#)

 Login with eIDAS

[Learn more about eIDAS](#)

AREA RISERVATA

Fai parte del personale scuola?



FAI PARTE DEL PERSONALE SCUOLA
(DOCENTE, INS. DI RELIGIONE, PERS.
EDUCATIVO, PERS. ATA)

Sei una Scuola, un Soggetto di per sè accreditato, un Ente o un'Associazione?



SEI UNA SCUOLA STATALE



SEI UN SOGGETTO DI PER SÈ
ACCREDITATO



SEI UN ENTE O
UN'ASSOCIAZIONE



CONFERMA EMAIL

Conferma Email

Inserire il proprio indirizzo email per confermare la registrazione.

Email:

fabio.davite@liceomodiglianigiussano.edu.it



ESCI

CONFERMA





Fabio Davite

DOCENTE



CATALOGO

LE MIE INIZIATIVE FORMATIVE

PROFILO PERSONALE

INIZIATIVE FORMATIVE EXTRA

Benvenuto Fabio

Inizia cercando un'iniziativa formativa che ti interessa

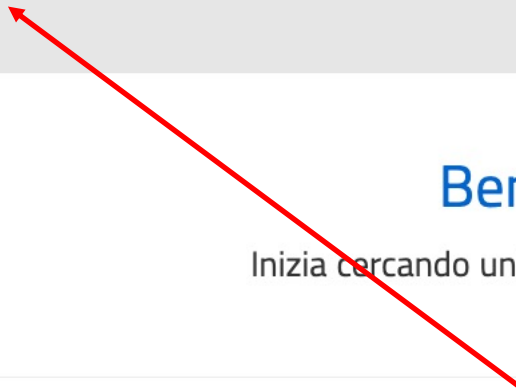

Benvenuto Fabio

101370

Inizia cercando un'iniziativa formativa che ti interessa

CERCA NEL CATALOGO L'INIZIATIVA FORMATIVA

97962



RICERCA AVANZATA



RICERCA ENTI / SCUOLE



AMBITI SPECIFICI

AMBITI TRASVERSALI



Alternanza scuola-lavoro

205



Bisogni individuali e sociali dello studente

1225



Cittadinanza attiva e legalita'

564



Conoscenza e rispetto della realta' naturale e ambientale

286





CATALOGO CORSI

🏠 / Ricerca

CERCA NEL CATALOGO L'INIZIATIVA FORMATIVA ⓘ

97962



RICERCA AVANZATA



RICERCA ENTI / SCUOLE



Risultati Ricerca

MBSL12000R - AMEDEO MODIG...

Formazione docenti ai
fini dell'inclusione degli
alunni con disabilità

25 h



EDIZIONI

ID.96444	Iscrizioni dal 27-10-2021 al 02-11-2021	Svolgimento dal 03-11-2021 al 30-03-2022	▼
ID.96439	Iscrizioni dal 27-10-2021 al 03-11-2021	Svolgimento dal 04-11-2021 al 30-03-2022	▼
ID.96441	Iscrizioni dal 27-10-2021 al 03-11-2021	Svolgimento dal 04-11-2021 al 30-03-2022	▼
ID.95942	Iscrizioni dal 20-10-2021 al 04-11-2021	Svolgimento dal 05-11-2021 al 30-03-2022	▼
ID.96233	Iscrizioni dal 24-10-2021 al 08-11-2021	Svolgimento dal 09-11-2021 al 30-03-2022	▼
ID.96443	Iscrizioni dal 27-10-2021 al 23-11-2021	Svolgimento dal 24-11-2021 al 30-03-2022	▼
ID.97962	Iscrizioni dal 15-11-2021 al 23-11-2021	Svolgimento dal 24-11-2021 al 30-03-2022	▼
ID.97582	Iscrizioni dal 12-11-2021 al 01-12-2021	Svolgimento dal 02-12-2021 al 30-03-2022	▼
ID.98750	Iscrizioni dal 23-11-2021 al 09-12-2021	Svolgimento dal 09-12-2021 al 30-03-2022	▼
ID.98880	Iscrizioni dal 26-11-2021 al 13-12-2021	Svolgimento dal 14-12-2021 al 30-03-2022	▼
ID.98881	Iscrizioni dal 26-11-2021 al 14-12-2021	Svolgimento dal 15-12-2021 al 30-03-2022	▼
ID.98882	Iscrizioni dal 26-11-2021 al 15-12-2021	Svolgimento dal 16-12-2021 al 30-03-2022	▼
ID.99437	Iscrizioni dal 09-12-2021 al 16-12-2021	Svolgimento dal 16-12-2021 al 31-03-2022	▼
ID.98883	Iscrizioni dal 26-11-2021 al 20-12-2021	Svolgimento dal 21-12-2021 al 30-03-2022	▼
ID.96446	Iscrizioni dal 27-10-2021 al 12-01-2022	Svolgimento dal 13-01-2022 al 30-03-2022	▼
ID.96445	Iscrizioni dal 27-10-2021 al 13-01-2022	Svolgimento dal 14-01-2022 al 30-03-2022	▼
ID.101370	Iscrizioni dal 17-01-2022 al 03-02-2022	Svolgimento dal 03-02-2022 al 31-03-2022	▼
ID.101901	Iscrizioni dal 27-01-2022 al 03-02-2022	Svolgimento dal 03-02-2022 al 31-03-2022	▼
ID.101174	Iscrizioni dal 15-01-2022 al 10-02-2022	Svolgimento dal 10-02-2022 al 31-03-2022	▼

infanzia;Docenti scuola primaria;Docenti scuola secondaria I grado;Docenti scuola secondaria II grado

Mappatura delle competenze:

Metodi di verifica finale: Test a risposta multipla

Caratterizzazione: Piano Nazionale Formazione docenti

Durata (ore): 25

Frequenza necessaria (ore): 18

Costo a carico Destinatari (€): 0

Carta Docente: No

Contatti:

MBSL12000R@istruzione.it
dirigente@liceomodiglianigiussano.edu.it

MAGGIORI DETTAGLI

2021		
ID.98882	Iscrizioni dal 26-11-2021 al 15-12-2021	Svolgimento dal 16-12-2021 al 30-03-2022 ▼
ID.99437	Iscrizioni dal 09-12-2021 al 16-12-2021	Svolgimento dal 16-12-2021 al 31-03-2022 ▼
ID.98883	Iscrizioni dal 26-11-2021 al 20-12-2021	Svolgimento dal 21-12-2021 al 30-03-2022 ▼
ID.96446	Iscrizioni dal 27-10-2021 al 12-01-2022	Svolgimento dal 13-01-2022 al 30-03-2022 ▼
ID.96445	Iscrizioni dal 27-10-2021 al 13-01-2022	Svolgimento dal 14-01-2022 al 30-03-2022 ▼
ID.101370	Iscrizioni dal 17-01-2022 al 03-02-2022	Svolgimento dal 03-02-2022 al 31-03-2022 ▲

Modalità di erogazione:

E-learning; Laboratori; Mista (blended); Webinar

Sede di svolgimento:

MB CESANO MADERNO 20811 IIS MAJORANA - VIA DE GASPERI, 6 - CEASANO MADERNO

Informazioni logistiche:

Link:

<https://www.iismajorana.edu.it>

Materiali e tecnologie utilizzate:

Dispense ; LIM; Slide; Videoproiettore; pc; web

Contatti:

mbis06200q@istruzione.it

Numero chiuso:

APPROFONDISCI

ISCRIVITI ORA

ID.101901
Iscrizioni dal 27-01-2022 al 03-02-2022

Svolgimento dal 03-02-2022 al 31-03-2022 ▼

ID.101174
Iscrizioni dal 15-01-2022 al 10-02-2022

Svolgimento dal 10-02-2022 al 31-03-2022 ▼